PERÚ Ministerio de Desarrollo e Inclusión Social	FORMATO FICHA INFORME	FONCODES Fondo de Cooperación para el Desarrollo Social

N° 001-2025-MIDIS/FONCODES-LIMA

I. INFORMACIÓN GENERAL (IDENTIFICACIÓN DEL LOCAL)

Departamento:	LIMA
Provincia:	LIMA
Distrito:	PUENTE PIEDRA
Centro Poblado:	
Dirección:	AV. LAS ACACIAS
Entidad:	FONCODES
Nombre de Nucleo Ejecutor:	-
Codigo de Nucleo Ejecutor:	-
Nombre de Local	COMISARIA LA ENSENADA

	TIPO DE LOCAL	CÓDIGO DE LOCAL
TIPO A	X	
TIPO B		
TIPO C		

GEORREFERENCIA (Grados Decimales)	
Latitud:	-11.936140
Longitud	-77.094185

PROCEDENCIA DEL LOCAL

Inmueble Municipal	
Inmueble Comunal	
Inmueble Escolar	
Inmueble de Salud	
Inmueble Parroquial	
Inmueble Privado	
Otro especifique	X

INMUEBLE DE LA PNP

	SI	NO
¿El inmueble es de uso exclusivo para la comiseria?	X	

Fecha de visita al local: 12 | 11 | 2025

HECTOR LENIN HUARANGA VALVERDE
INGENIERO CIVIL
Reg. CIP. N°231081

II. IDENTIFICACIÓN DEL PROPIETARIO Y/O POSEEDOR DEL LOCAL

Propietario y/o poseedor del local:	MINISTERIO DEL INTERIOR		
Persona de contacto:	LUIS LAGOS TORALVA	Teléfonos de contacto:	916 775 476
Dirección contacto:		Correo electrónico:	-

III. CARACTERÍSTICAS GENERALES DEL ENTORNO

EN RELACIÓN AL ENTORNO

Ubicación del local:

Urbana	X
Periurbana	
Rural	

Tipo de ingreso al local:

Vereda	X
Escalera	
Rampa	
Otro (Especifique)	

Vulnerabilidad física:

Baja	
Media	X
Alta	

Describir en casos de media y alta:
- Estructura de concreto armado con más de 20 años de antigüedad.
- Presenta zonas con afloramiento de salitre.
- Evidencia de humedad en una losa ubicada en el nivel superior.
- Coberturas del segundo piso en mal estado como calaminas y aluzin.

Superficie:

Superficie plana	X
Pendiente media	
Pendiente alta	

Vía de Acceso:

Vía asfaltada o de concreto	
Vía afirmada	X
Vía Empedrada	
Trocha de tierra	
Rio	
Otro (Especifique) :	

El ingreso es del siguiente material:

Concreto	X
Empedrado	
Afirmado	
Maleza	
Otro (Especifique)	
Tierra afirmada	

En proximidad al local:

	SI	NO
¿Existen construcciones vecinas que puedan colapsar?		X

SITUACIONES Y/O CONDICIONES DE RIESGO DEL ENTORNO DE UBICACIÓN (En caso de respuesta afirmativa se descarta el local o sustentar la viabilidad en observaciones)

Condiciones de riesgo del entorno:	SI	NO
Zona sujeta a erosiones de cualquier tipo (aludes, huaycos etc.)		X
Zonas de pendiente (barrancos) o desniveles peligrosos		X
Zona con riesgo de desbordes		X
Que fueron relleno sanitario, botadero o similar:		X
Social (conflictlvidad, inseguridad, mal vivir, etc.)		X

Otro tipo de riesgo:

	SI	NO
¿El local se encuentra colindante a un establecimiento de Salud Tipo I-3 (Centro de salud, Centro Médico o Policlínico, sin internamiento)?		X
¿El local se encuentra colindante a un establecimiento de Salud Tipo I-4 (Centro de salud, Centro Médico o Policlínico, con camas de internamiento)?		X
¿El local se encuentra colindante a un establecimiento de Salud Tipo II a III (Hospital o Clínicas o Centros Especializados)?		X
¿El local se encuentra a menos de 25 m de una línea de alta tensión eléctrica?		X
¿El local se encuentra a menos de 50 m de centros de expendio de combustibles (grifo) o gasocentro?		X
¿La puerta de ingreso y salida está orientado a una vía de alto tránsito vehicular?		X
Si es un Servicio Alimentario (SA), ¿se encuentra a menos de 150 m de zonas contaminantes (basura, desmonte, humaredas y otras fuentes de contaminación) ?		X

IV. INFORMACIÓN DEL LOCAL

EN RELACIÓN AL ESPACIO

Características de todo el terreno:

Número de pisos del local	3

	Sí	No
Uso de los pisos superiores (con ingreso independiente) por terceros		X

Área total del terreno (m²)	1213.28
Área Cedida o Afectada en Uso (m²)	1213.28
Área techada (m²) del área cedida/afectada en uso	296.69
Área libre (m2) en el área cedida/afectada en uso	916.59
Año de construcción	1995
Año de inicio del servicio	1995

< -contrastar el área con el Convenio de Afectación/Cesión en Uso o Contrato de Comodato, o su correspondiente proyecto.

Características del área cedida: (antes de la propuesta de intervención)

N° de ambientes con los que cuenta el área cedida	42

PERÚ Ministerio de Desarrollo e Inclusión Social

FORMATO
FICHA INFORME

FONCODES
Fondo de Cooperación para el Desarrollo Social

Nº Ambiente	Descripción del ambiente (antes de la propuesta de intervención)	Medidas del ambiente (largo x ancho)	Área del ambiente (m²)
	PRIMER NIVEL		
1	INGRESO	AREA CAD	AREA (m2)=62.42
2	ATENCIÓN AL PUBLICO	AREA CAD	AREA (m2)=21.99
3	ZONA INFANTIL	AREA CAD	AREA (m2)= 4.76
4	GUARDIA Y PREVENCIÓN	AREA CAD	AREA (m2)= 8.29
5	ALMACÉN-ARCHIVO	AREA CAD	AREA (m2)= 5.35
6	SECCIÓN FAMILIA	AREA CAD	AREA (m2)= 12.21
7	PASADIZO	AREA CAD	AREA (m2)= 20.36
8	SS.HH. 1	AREA CAD	AREA (m2)= 4.15
9	SECCIÓN TRANSITO	AREA CAD	AREA (m2)= 11.50
10	CUARTO COMISARIO	AREA CAD	AREA (m2)= 10.05
11	SS.HH. COMISARIO	AREA CAD	AREA (m2)= 3.69
12	COMISARIO	AREA CAD	AREA (m2)= 11.06
13	INVESTIGACIÓN, DELITOS Y FALTAS	AREA CAD	AREA (m2)= 15.84
14	OPC	AREA CAD	AREA (m2)= 79.95
15	PASILLO	AREA CAD	AREA (m2)= 15.79
16	SALA DE MEDITACIÓN VARONES	AREA CAD	AREA (m2)= 13.92
17	SALA DE MEDICACIÓN MUJERES	AREA CAD	AREA (m2)= 10.84
18	COCINA	AREA CAD	AREA (m2)= 8.33
19	COMEDOR	AREA CAD	AREA (m2)= 45.71
20	SALA DE IDENTIFICACIÓN	AREA CAD	AREA (m2)= 13.59
21	ALMACÉN	AREA CAD	AREA (m2)= 34.57
22	PATIO	AREA CAD	AREA (m2)= 69.47
	SEGUNDO NIVEL		
1	ESCALERAS	AREA CAD	AREA (m2)= AREA COMUN
2	SALA DE ESPERA	AREA CAD	AREA (m2)= 20.80
3	ADMINISTRACIÓN	AREA CAD	AREA (m2)= 13.89
4	ARMERÍA	AREA CAD	AREA (m2)= 3.03
5	HALL	AREA CAD	AREA (m2)= 8.88
6	DORMITORIO SUBOFICIALES 1	AREA CAD	AREA (m2)= 23.02
7	DORMITORIO SUBOFICIALES 2	AREA CAD	AREA (m2)= 23.05
8	SS.HH. SUBOFICIALES 1	AREA CAD	AREA (m2)= 15.74
9	PASADIZO	AREA CAD	AREA (m2)= 5.85
10	DORMITORIO OFICIALES 1	AREA CAD	AREA (m2)= 6.38
11	SS.HH. OFICIALES 1	AREA CAD	AREA (m2)= 1.89
12	DORMITORIO MUJERES	AREA CAD	AREA (m2)= 19.76
13	SS.HH. MUJERES	AREA CAD	AREA (m2)= 1.89
	TERCER NIVEL		
1	ESCALERAS	AREA CAD	AREA (m2)= AREA COMUN
2	AZOTEA	AREA CAD	AREA (m2)= 29.36
3	DORMITORIO DE SUBOFICIALES 3	AREA CAD	AREA (m2)= 37.78
4	SS.HH. SUBOFICIALES 3	AREA CAD	AREA (m2)= 6.63
5	ADMINISTRACIÓN-LOGÍSTICA	AREA CAD	AREA (m2)= 23.29
6	DORMITORIO OFICIALES 2	AREA CAD	AREA (m2)= 17.75
7	SS.HH. OFICIALES 1	AREA CAD	AREA (m2)= 5.31

EN RELACIÓN AL LOCAL

Materiales predominantes:

Material predominante en paredes	Estado		
	Bueno	Regular	Malo
Ladrillo tarrajeado		X	
Ladrillo sin tarrajeado			
Adobe			
Tapial			
Madera			
Paredes con cerámico			
Otro:			
Especifique:			

Material predominante en piso	Estado		
	Bueno	Regular	Malo
Madera			
Tierra, arena			
Falso piso			
Cemento pulido			
Cerámico		X	
Otros			
Especifique:			

Material predominante en techo	Estado		
	Bueno	Regular	Malo
Losa tarrajeada		X	
Losa sin tarrajear			
Liv. sob.estructuras de madera			
Liv. sobre estructuras de metal			
Esteras con viguetas			
Caña Guayaquil			
Otro:			
Especifique:			

Con relación a la pintura: (Marque sólo un recuadro)

	Paredes	Techos
Pintadas y limpias		
Pintadas y manchadas o sucias	X	X
Pintadas y descascaradas		
No están pintadas		

Evaluación del local:

	Grietas		Inclinación		Humedad	
	SI	NO	SI	NO	SI	NO
Los muros presentan	X			X	X	
Las vigas presentan		X		X		X
Las columnas presentan		X		X		X
El techo presenta:		X		X	X	

Servicios higiénicos:

	Cantidad
	Adultos
Número de S.S.H.H.	7
Número de Inodoros*	9
Número de lavatorios**	7
Número de duchas	9

HECTOR LENIN
HUARANGA VALVERDE
INGENIERO CIVIL
Reg. CIP. N°231081

El local :

	SI	NO
Cuenta con instalaciones eléctricas seguras		X
Cuenta con iluminación natural	X	
Cuenta con ventilación natural	X	

Seguridad del local:

Puertas exteriores: (expuestos a intrusiones)

Cantidad	Número en Buen estado	Número en Mal estado
3		3

Ventanas exteriores: (expuestas a intrusiones)

Cantidad	Número en Buen estado	Número en Mal estado
14	6	8

*En relación a las que se encuentra en mal estado:

La carpintería es de:	Puerta	Ventana
Metálicas	X	X
Madera	X	X
Triplay	-	-
Aluminio	-	X
Calamina	-	-
Plástico	-	-

Si cuenta con protectores estos son:	Puerta	Ventana
Metálicos	-	-
Madera	-	-
Malla metálica	-	-
Otros:	-	-

Estado de los protectores:	Puerta	Ventana
Bueno	-	-

Otros:	-	-

Regular	-	-
Malo	-	-

Se encuentran:	Puerta	Ventana
Apolillado u oxidado	X	X
Roto	X	-
Arqueados o descuadradas	-	-
Otros:	-	-

HECTOR LENIN
HUARANGA VALVERDE
INGENIERO CIVIL
Reg. CIP. N°231081

El vidrio es de tipo:	Puerta	Ventana
Catedral incoloro / color	-	-
Liso incoloro / color	-	X
Templado	-	-
Sin vidrio	-	
Otros:	-	-

Servicios básicos:

Agua:	SI	NO
Existe red pública	X	
Tiene conexión al local	X	
Tiene instalaciones	X	
Operativa	X	

Desagüe:	SI	NO
Existe red pública	X	
Tiene conexión al local	X	
Tiene instalaciones	X	
Operativa	X	

Electricidad:	SI	NO
Existe red pública	X	
Tiene conexión al local	X	
Tiene instalaciones	X	
Operativa	X	

Si no tiene conexión a la red pública, indique su fuente de abastecimiento de agua:

De existir red pública de agua indicar:

Número de días de abastecimiento a la semana: ___7___

Horas de Abastecimiento al día:

De: 00:00 a 12:00

Concesionario o administrador : Sedapal

Si no tiene conexión a la red pública, indique el destino de las aguas residuales de desague:

De existir red pública de desague indicar:

Concesionario o administrador : Sedapal

Si no tiene conexión a la red pública, indique su fuente de abastecimiento de electricidad: -

De existir red pública de electricidad indicar:

Número de días de abastecimiento a la semana: __7____

Horas de Abastecimiento al día:

De: 00:00 a 24:00

Concesionario o administrador : Enel

Accesibilidad : ¿Hay espacio suficiente para implementar rampa de acceso parapersonas con discapacidad fisica considerando el área cedida?

X	Sí
	No
	Ya tiene rampa de acceso

V. OBSERVACIONES

El local se encuentra actualmente en servicio; sin embargo, presenta diversas deficiencias en su estado situacional.

Instalaciones eléctricas: Se evidencian conexiones provisionales e inseguras, así como puntos de luz y tomacorrientes inoperativos, , por lo que se requiere el reemplazo integral del sistema eléctrico.

Instalaciones sanitarias: Se presentan fallas en la red sanitaria, con infiltraciones entre niveles y colmatación en zonas bajas, siendo necesario renovar la línea de colectores asociada a los ambientes.

Estructura: se identifica una grieta considerable en una viga y una cobertura de calamina en mal estado, cuya estructura de madera carece del soporte adecuado, por lo que requiere intervención para garantizar estabilidad y seguridad.

Arquitectura: La comiseria presenta pintura deteriorada, ventanas y puertas en mal estado que requieren reemplazo, además de pisos desprendidos y desagües deteriorados que afectan la operatividad de los ambientes.

¿El local es para atención temporal mientras se interviene otro local?

SI	NO
	X

De ser para local temporal ¿La opinión para el uso del local es favorable?

SI	NO	
		(Detallar en observaciones)

Local Relacionado

Código de Local:	
Nombre de Local:	

PERÚ Ministerio de Desarrollo e Inclusión Social	**FORMATO** **FICHA INFORME**	FONCODES Fondo de Cooperación para el Desarrollo Social

VI. GRÁFICO DEL ÁREA CEDIDA/AFECTADA EN USO CON LA DISTRIBUCIÓN DEL LOCAL

(Debe presentar gráfico legible y acotado. De necesitar más amplitud puede anexar hojas)

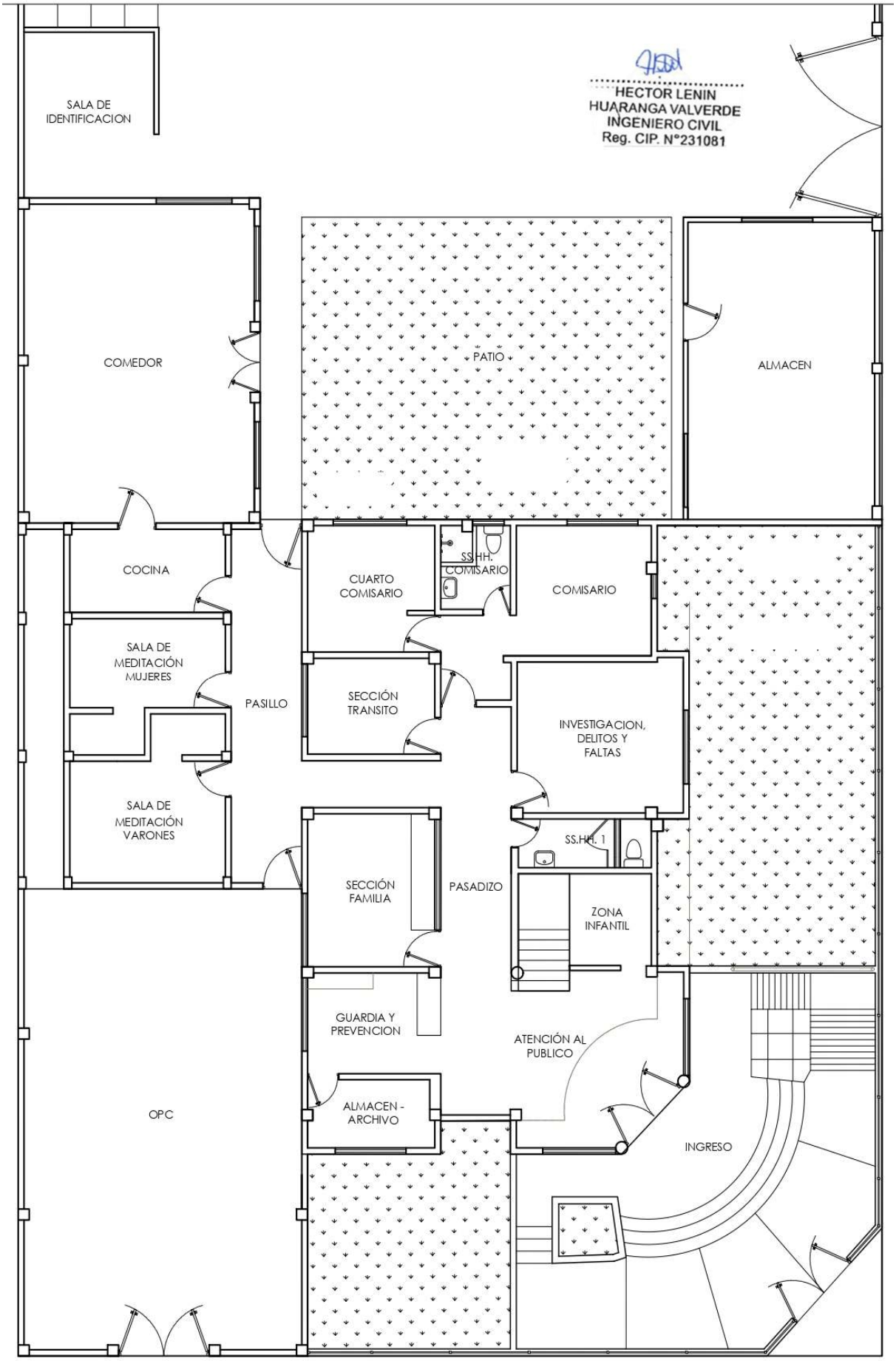

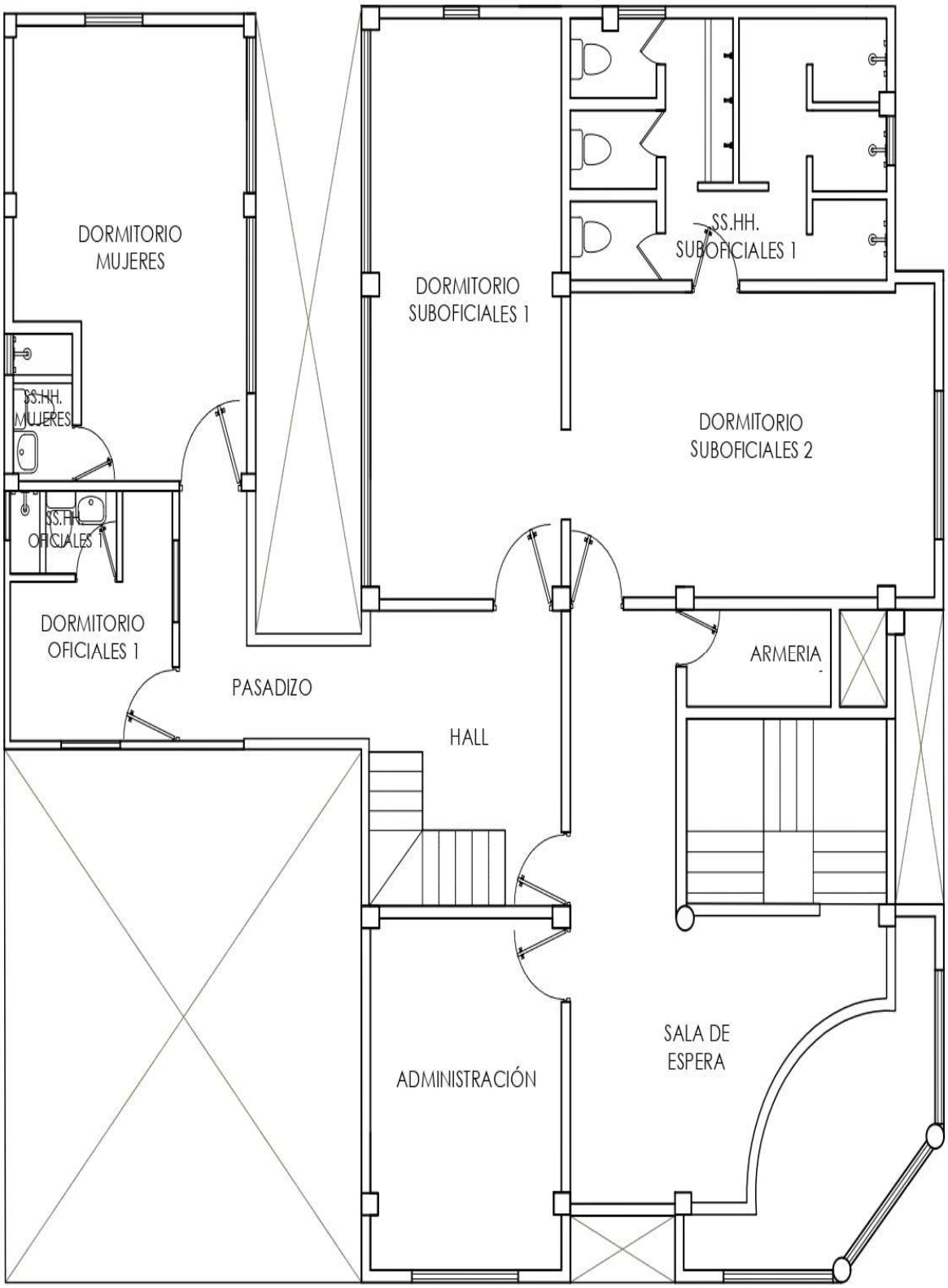

HECTOR LENIN
HUARANGA VALVERDE
INGENIERO CIVIL
Reg. CIP. N°231081

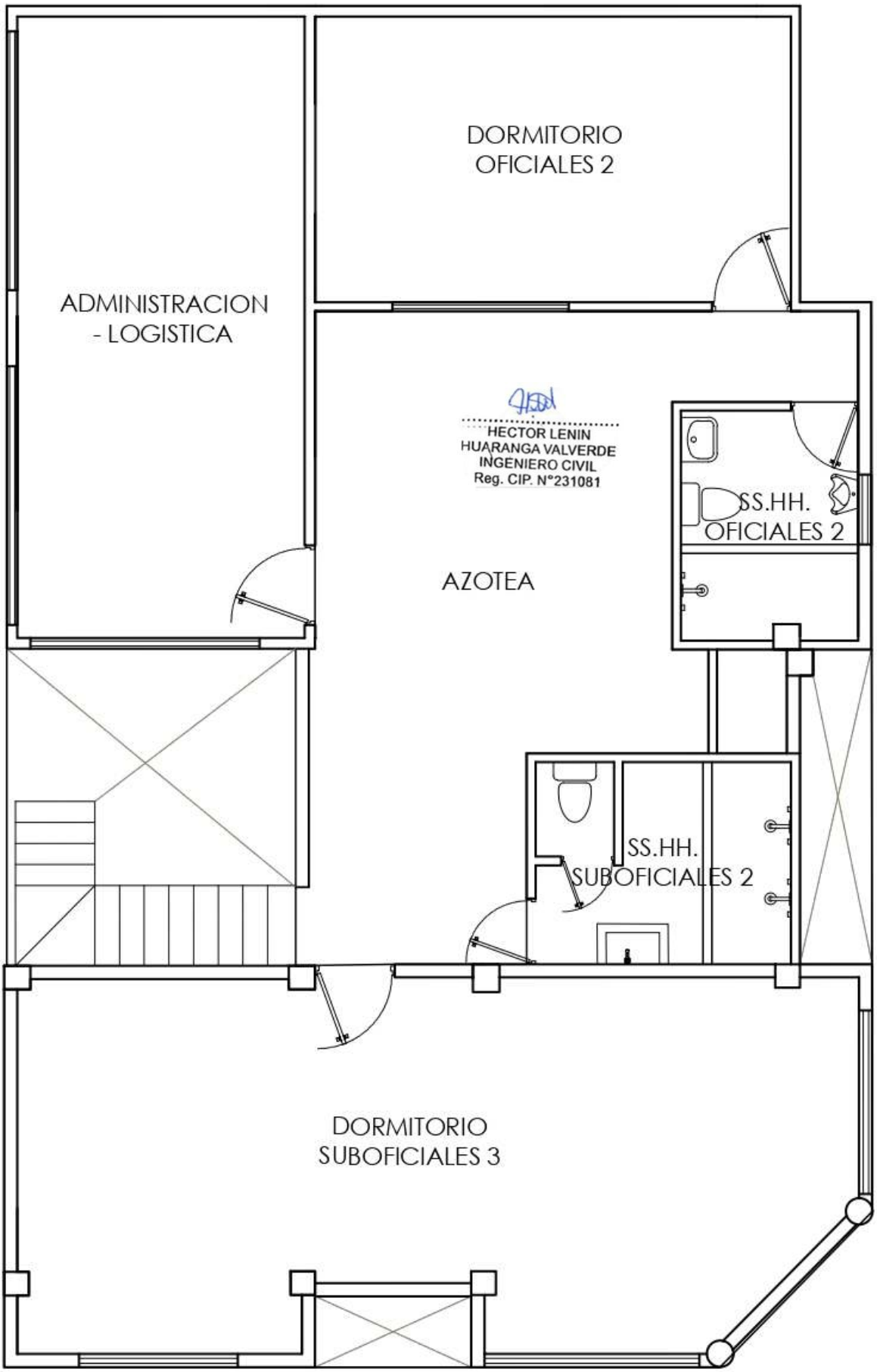

VII. PANEL FOTOGRÁFICO

(Debe presentar en el panel fotográfico 6 fotos como mínimo que muestren la situación de la comisaria con su respectiva leyenda. De ser necesario agregar más hojas)

Foto N° 01

Descripción : Vista de pasadizo con paredes deterioradas, presencia de manchas y suciedad; piso cerámico con desgaste y desnivel hacia acceso posterior. Señalética y panel informativo en mal estado de conservación.

Foto N° 02

Descripción :Vista de ambiente con paredes manchadas y puerta con desprendimiento de pintura; mobiliario en mal estado y acumulación de objetos sin orden.

Foto N° 03

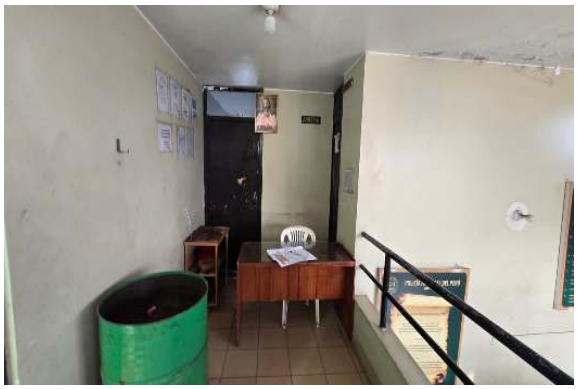

Descripción : Vista de pasadizo con muros manchados y piso cerámico desgastado, presentando deficiencias de iluminación y mantenimiento superficial.

Foto N° 04

Descripción : Vista de piso con porcelanato fracturado y piezas sueltas, evidenciando deterioro por impacto o mala instalación, generando riesgo de tropiezos y afectando la transitabilidad del área.

Foto N° 05

Descripción : Cielo raso con placas hundidas y desprendidas, presencia de humedad activa y filtraciones desde la cobertura. Estructura desalineada y con deterioro general.

Foto N° 06

Descripción : Muro con desprendimiento de tarrajeo y humedad activa; sanitarios y lavatorio con desgaste; instalaciones expuestas bajo el lavatorio. Zona de ducha con acabados deteriorados y juntas abiertas.

VIII. VIABILIDAD DE LA INTERVENCIÓN **(no se llenará esta sección en caso de mantenimiento y/o reparación temporal)**

¿El local en su estado actual cumple con las condiciones de Infraestructura para brindar el Servicio? (marcar con **X** el enunciado que corresponda)

[ ] Cumple con las condiciones de infraestructura, en cuyo caso no se requiere intervención en su infraestructura.

HECTOR LENIN
HUARANGA VALVERDE
INGENIERO CIVIL
Reg. CIP. N°231081

PERÚ Ministerio de Desarrollo e Inclusión Social	FORMATO FICHA INFORME	FONCODES Fondo de Cooperación para el Desarrollo Social

X	No cumple con las condiciones de infraestructura, pero se declara viable la intervención para alcanzar las condiciones.
	No cumple con las condiciones de infraestructura, y no es viable su intervención, por lo que se desestima su uso.

Breve sustento sobre lo declarado:

PARA DECLARAR VIABLE ES NECESARIO: Es viable el mantenimiento de la comisaria, según el plan de intervencion que se presenta en la presente ficha.

IX. PROPUESTA DE INTERVENCIÓN

Indicar el Tipo de Intervención propuesto:

Acondicionamiento		Mantenimiento Menor	
Mantenimiento	X	Intervención por riesgo, emergencia y desastre	
Instalación de módulo prefabricado			

HECTOR LENIN
HUARANGA VALVERDE
INGENIERO CIVIL
Reg. CIP. N°231081

DESCRIPCIÓN GENERAL DE LA PROPUESTA DE INTERVENCIÓN:

Arquitectura:
El local presenta deterioro generalizado de acabados, incluyendo desprendimiento de tarrajeo en cielorrasos por presencia de humedad y manchas de pintura en diversos ambientes, los cuales serán resanados, tarrajeados y pintados integralmente. Asimismo, se realizará el cambio de ventanas, puertas y pisos deteriorados para restituir sus condiciones de uso.

Estructura:
Se identifica una grieta significativa en la viga, producto de fatiga e infiltraciones, la cual compromete parcialmente su desempeño. Se ejecutará un tratamiento de limpieza y resane estructural y, posteriormente, el reforzamiento mediante tejidos de polímero reforzado con fibra (FRP) para restituir su capacidad resistente.
La cobertura de calamina con estructura de madera presenta inestabilidad y pérdida de capacidad portante, por lo que se considera su reemplazo integral por una estructura nueva y segura.

Instalaciones Sanitarias:
Las instalaciones muestran filtraciones, conexiones deficientes y mezcla de flujos hacia la zona de la cisterna, la cual se encuentra en mal estado. Se propone anular la cisterna existente, construir una nueva cisterna en una zona adecuada y reubicar las conexiones sanitarias, además de reemplazar las tuberías afectadas y corregir todos los puntos de humedad.

Instalaciones Eléctricas:
Se evidencian circuitos con cableado expuesto, tomacorrientes adosados y puntos eléctricos deteriorados, lo cual representa riesgo operativo. Se realizará el retiro de todo el sistema defectuoso y la renovación completa de las instalaciones eléctricas, ordenando los circuitos y garantizando la seguridad y operatividad mediante un sistema empotrado con conducción adecuada según normativa vigente.

PRESUPUESTO REFERENCIAL

Item	Actividades	Unidad	Metrd.	Precio Unit.	Costo Parcial
01	OBRAS PROVISIONALES, SEGURIDAD Y SALUD				#######
01.01	ALMACEN Y OFICINA PROVISIONAL	mes	1.50	500.00	750.00
01.02	MOVILIZACION Y DESMOVILIZACION DE EQUIPOS Y HERRAMIENTAS	glb	1.00	500.00	500.00
01.03	SUMINISTRO DE ENERGIA ELECTRICA PROVISIONAL	glb	1.00	593.04	593.04
01.04	ELABORACION E IMPLEMENTACION DE PLAN DE SEGURIDAD Y SALUD EN EL TRABAJO	glb	1.00	3,000.00	3,000.00
01.05	EQUIPOS DE PROTECCION INDIVIDUAL	glb	1.00	5,061.50	5,061.50
01.06	EQUIPOS DE PROTECCION COLECTIVA	glb	1.00	883.50	883.50
01.07	RECURSOS PARA RESPUESTAS ANTE EMERGENCIAS DURANTE EL TRABAJO	glb	1.00	603.80	603.80
02	TRABAJOS PRELIMINARES				9,926.73
02.01	LIMPIEZA DURANTE LA EJECUCION	m2	881.59	1.77	1,560.41
02.02	TRAZO, NIVELES Y REPLANTEO DE AREAS A INTERVENIR	m2	881.59	0.92	811.06
02.03	DESMONTAJE DE VENTANA	m2	8.80	7.59	66.79
02.04	DESMONTAJE DE PUERTA	m2	20.40	8.85	180.54
02.05	DESMONTAJE DE PORTON METALICO -INGRESO	m2	4.14	33.15	137.24
02.06	REMOCION DE ENCHAPE CERAMICO O PORCELANATO	m2	190.04	20.69	3,931.93
02.07	REMOCION DE AREAS VERDES	m2	64.63	4.24	274.03
02.08	REMOCION DE BALDOSAS (60 X60) EN CIELO RASO	und	67.00	2.36	158.12
02.09	REMOCION DE ESPEJO	m2	1.20	7.59	9.11
02.10	DESMONTAJE DE MAMPARAS	m2	11.37	7.59	86.30
02.11	REMOCION DE FALSO CIELO RASO INC BALDOSAS PERFILES, ANGULOS	m2	9.30	6.64	61.75
02.12	DEMOLICION DE RAMPA DE CONCRETO	m3	0.10	31.94	3.19
02.13	DESMONTAJE DE LUMINARIAS	und	72.00	6.95	500.40
02.14	DESMONTAJE DE TOMACORRIENTES	und	37.00	3.32	122.84
02.15	DESMONTAJE DE INTERRUPTORES	und	28.00	3.32	92.96
02.16	DESMONTAJE DE ALARMA CONTRA INCENDIOS	und	11.00	6.95	76.45
02.17	DESMONTAJE DE LUZ DE EMERGENCIA	und	5.00	3.48	17.40
02.18	REMOCION DE CANALETAS PVC	m	148.00	1.11	164.28
02.19	DESMONTAJE DE COBERTURA EXISTENTE	m2	113.68	2.12	241.00
02.20	DESMONTAJE DE ESTRUCTURA DE MADERA PARA COBERTURA	m2	45.77	2.12	97.03
02.21	REMOCION DE LAVAMANOS Y ACCESORIOS	und	7.00	6.64	46.48
02.22	REMOCION DE GRIFERIA Y ACCESORIOS	und	3.00	16.88	50.64
02.23	REMOCION DE INODORO Y ACCESORIOS	und	12.00	6.64	79.68
02.24	REMOCION DE DUCHA Y ACCESORIOS	und	9.00	5.31	47.79
02.25	REMOCION DE URINARIO Y ACCESORIOS	und	4.00	6.64	26.56
02.26	REMOCION DE VALVULA ESFERICA DE CONTROL 1/2"	und	9.00	12.78	115.02
02.27	REMOCIÓN DE TUBO DE AGUA - 1/2" Y ACCESORIOS EN PISO Y PARED	m	63.04	0.44	27.74
02.28	REMOCION DE TUBO DE DESAGUE EN PISO Y PARED	m	55.79	0.44	24.55
02.29	REMOCION DE SUMIDERO 2"	und	7.00	13.50	94.50
02.30	REMOCION DE REGISTRO 4"	und	7.00	13.50	94.50
02.31	ACARREO INTERNO DE MATERIAL PRODUCTO DE DEMOLICION Y PICADO	m3	4.08	17.71	72.26
02.32	TRASLADO DE MATERIAL PRODUCTO DE DEMOLICION Y PICADO A PUNTO DE ELIMINACION (DIST. MAX 20 m)	m3	4.08	13.28	54.18
02.33	ELIMINACION FINAL DE MATERIAL PRODUCTO DE DEMOLICION, DESMONTAJE Y REMOCION	glb	1.00	600.00	600.00
03	ESTRUCTURAS				#######
03.01	ADECUACION Y ELEVACION DE TANQUE ELEVADO				800.00
03.01.01	ELEVACION DE ESTRUCTURA METALICA DE TANQUE ELEVADO- 1 M	glb	1.00	800.00	800.00
03.02	ESTRUCTURA METALICA -COBERTURAS				#######
03.02.01	PROVISION DE ACERO PARA ESTRUCTURAS				2,847.81
03.02.01.01	PROVISIÓN DE ACERO PARA ESTRUCTURAS	kg	246.35	11.56	2,847.81
03.02.02	MONTAJE DE ESTRUCTURAS METÁLICAS				9,081.39
03.02.02.01	INSTALACIÓN DE COLUMNA METÁLICO (ANCLADO EN LOSA EXISTENTE)	und	8.00	109.74	877.92
03.02.02.02	MONTAJE DE VIGUETA METALICO	kg	208.21	39.40	8,203.47
03.02.03	PINTURA EN ESTRUCTURA METALICA				1,230.13
03.02.03.01	PINTURA EN ESTRUCTURA METALICAS C/ ANTICORROSIVO (ZINCROMATO) 2 MANOS INCLUYE LIMPIEZA Y	m2	59.86	8.89	532.16
03.02.03.02	PINTURA EN ESTRUCTURA METALICAS C/ EPÓXICO 2 MANOS	m2	59.86	11.66	697.97
03.02.04	COBERTURAS				3,366.04
03.02.04.01	SUMINISTRO E INSTALACION DE COBERTURA DE PANEL ALUZINC TR-4XG 0.25 mm	m2	56.83	59.23	3,366.04
04	ARQUITECTURA				#######
04.01	PISOS				8,344.06
04.01.01	SUMINISTRO E INSTALACION DE PISO PORCELANATO ANTIDESLIZANTE DE 0.6 M X 0.60 M	m2	91.72	74.17	6,802.87
04.01.02	SUMINISTRO E INSTALACION DE PISO CERAMICO ANTIDESLIZANTE BEIGE DE 0.50 M X 0.50 M	m2	10.15	64.72	656.91
04.01.03	SUMINISTRO E INSTALACION PISO CERAMICO ANTIDESLIZANTE COLOR GRIS, DE 0.40 M X 0.40 M	m2	19.32	45.77	884.28
04.02	ZOCALOS Y CONTRAZOCALOS				#######
04.02.01	SUMINISTRO E INSTALACION ZÓCALO DE PORCELANATO DE 0.60 M X 0.60 M	m2	170.50	74.17	#######
04.02.02	SUMINISTRO E INSTALACION CONTRAZÓCALO DE PORCELANATO E=0.10 M	m	150.00	66.65	9,997.50

04.03	CIELO RASOS				#######
04.03.01	LIMPIEZA, TRATAMIENTO DE SALITRE E IMPERMEABILIZADO EN CIELO RASO	m2	92.89	33.47	3,109.03
04.03.02	PREPARACION DE SUPERFICIE -DECAPADO	m2	143.87	2.69	387.01
04.03.03	EMPASTE DE CIELO RASO CON BASE IMPRIMANTE Y LIJADO	m2	143.87	14.20	2,042.95
04.03.04	PINTURA LATEX EN CIELORRASO (2 MANOS)	m2	143.87	9.65	1,388.35
04.03.05	SUMINISTRO E INSTALACIÓN BALDOSAS DE FIBRACRMENTO 0.60X0.60MX4MM	und	67.00	9.85	659.95
04.03.06	SUM. E INSTALACION DE FALSO CIELO RAZO DE BALDOSAS INC. RIELES, ANGULOS Y PERFILES Y CORDONES	m2	82.64	46.76	3,864.25
04.03.07	RELLENO, RESANE Y SELLADO DE VACÍOS EN PUNTOS DE LUZ	und	8.00	45.00	360.00
04.04	PUERTAS				#######
04.04.01	PUERTA CONTRAPLACADA DE MADERA C/MARCO DE MADERA – SIN LUNETA, SEGÚN DISEÑO	m2	3.57	285.53	1,019.34
04.04.02	PUERTA CONTRAPLACADA DE MADERA C/MARCO DE MADERA – CON LUNETA, SEGÚN DISEÑO	m2	5.75	307.18	1,766.29
04.04.03	PUERTA DE ALUMINIO, CON MARCO DE ALUMINIO – SEGÚN DISEÑO	m2	2.94	409.84	1,204.93
04.04.04	PUERTA METÁLICA CON MARCO METÁLICO Y VENTANILLA CORREDIZA DE PLANCHA ESTRIADA CON REFUERZO	und	2.00	1,900.00	3,800.00
04.04.05	MANTENIMIENTO DE PUERTA DE MADERA (LIJADO, MASILLADO, PULIDO, PINTADO BARNIZ Y CHAPA)	m2	37.70	41.92	1,580.38
04.04.06	MANTENIMIENTO DE PORTON METÁLICO (LIJADO, INC. REMOVER ÓXIDO, MASILLADO, BASE ANTICORROSIVA Y	m2	9.14	72.25	660.37
04.04.07	MANTENIMIENTO DE PUERTA METÁLICA (LIJADO, INC. REMOVER ÓXIDO, MASILLADO, BASE ANTICORROSIVA Y	m2	2.10	61.39	128.92
04.04.08	MANTENIMIENTO DE PUERTA DE ALUMINIO (INCL. LIMPIEZA, AJUSTE DE BISAGRAS/ACCESORIOS, LUBRICACIÓN Y	m2	9.45	24.71	233.51
04.04.09	SUMINISTRO E INSTALACION DE REJA METÁLICA DE PROTECCIÓN DE TUBO CUADRADO EN INGRESO, INC. BASE	m2	4.14	154.39	639.17
04.04.10	SUMINISTRO E INSTALACION DE MAMPARA CON VIDRIO LAMINADO DE PROTEECION. ESTIKER DE LOGO Y	m2	15.00	714.53	#######
04.04.11	SUMINISTRO E INTALACIÓN MAMPARAS INTERIORES	m2	30.00	608.02	#######
04.05	VENTANAS				#######
04.05.01	SUMINISTRO E INSTALACION DE VENTANA C/MARCO DE ALUMINIO CORREDIZA Y FIJA, INC, VIDRIO LAMINADO 6	m2	9.44	217.70	2,055.09
04.05.02	SUMINISTRO E INSTALACION DE PROTECTOR - REJA METÁLICA CON TUBO CUADRADO DE 1 1/2" X 1 1/2", E=2.5	m2	13.49	154.39	2,082.72
04.05.03	SUMINISTRO E INSTALACION DE CORTINA Y RIELES	m	13.49	136.97	1,847.73
04.05.04	MANTENIMIENTO DE PROTECTOS REJA METALICA INC. REMOVER OXIDO , MASILLADO, BASE Y PINTADO	m2	1.20	42.22	50.66
04.05.05	MANTENIMIENTO DE VENTANA, CAMBIO DE PERFILES, SEGUROS, REEMPLAZO DE FELPA	m2	73.16	72.27	5,287.27
04.06	MUROS Y TABIQUES				#######
04.06.01	RESANE DE FISURA	m	6.00	9.72	58.32
04.06.02	LIMPIEZA, TRATAMIENTO DE EFLORESCENCIA, RESANE EN MURO	m2	105.91	32.06	3,395.47
04.06.03	EMPASTE DE PARED CON BASE IMPRIMANTE Y LIJADO	m2	1,400.00	14.64	#######
04.06.04	PREPARACION DE SUPERFICIE -DECAPADO MURO	m2	1,400.00	2.69	3,766.00
04.06.05	PINTURA SATINADA EN MUROS INTERIORES (2 MANOS)	m2	1,050.00	9.29	9,754.50
04.06.06	PINTURA SATINADA EN MUROS EXTERIORES (2 MANOS)	m2	326.80	14.95	4,885.66
04.07	OTROS				#######
04.07.01	AREAS VERDES				1,121.33
04.07.01.01	SUMINISTRO E INSTALACION DE ÁREAS VERDE	m2	64.63	17.35	1,121.33
04.07.02	ESPEJOS				135.61
04.07.02.01	SUMINISTRO E INSTALACION DE ESPEJOS	m2	1.20	113.01	135.61
04.07.03	MELAMINE				337.35
04.07.03.01	SUMINISTRO E INSTALACION DE ESTANTE 1.60 X 0.60	und	1.00	337.35	337.35
04.07.04	SARDINELES				447.76
04.07.04.01	DECAPADO, EMPASTADO Y PINTADO DE SARDINEL	m2	26.70	16.77	447.76
04.07.05	DRYWALL				31.59
04.07.05.01	REPARACIÓN DE JUNTAS EN MUROS DE DRYWALL (INCL. TRATAMIENTO DE FISURAS, RESANE CON CINTA Y	m	4.92	6.42	31.59
04.07.06	ESCALERAS				169.56
04.07.06.01	MANTENIMIENTO DE BARANDA METÁLICA (LIJADO, INC. REMOVER ÓXIDO, BASE ANTICORROSIVA Y PINTADO)	m	3.60	47.10	169.56
04.07.07	TRAGALUZ PATIO				2,522.68
04.07.07.01	MANTENIMIENTO DE BARANDA METÁLICA (LIJADO, INC. REMOVER ÓXIDO, BASE ANTICORROSIVA Y PINTADO)	m	53.56	47.10	2,522.68
04.07.08	RAMPAS				218.51
04.07.08.01	RAMPA DE CONCRETO 175 KG/CM2, CEMENTO SEMIPULIDO Y BRUNADO S/COLOREAR EN INGRESO	m2	2.88	75.87	218.51
04.07.09	MURETE DE VIGILANCIA				17.27
04.07.09.01	DECAPADO, EMPASTADO Y PINTADO DE MURETE	m2	1.03	16.77	17.27
04.07.10	COCINA				6,392.87
04.07.10.01	SUMINISTRO E INSTALACION ZÓCALO DE CERÁMICO DE 0.60 M X 0.60 M PARA MESA DE COCINA , LAVADERO	m2	5.26	74.69	392.87
04.07.10.02	RETIRO Y REPOSICION DE REPOSTERO DE MELAMINE CON DIVISIONES INTERIORES	glb	1.00	6,000.00	6,000.00
04.07.11	PLACA RECORDATORIA				250.00
04.07.11.01	SUMINISTRO E INSTALACION DE PLACA RECORDATORIA SEGUN DISEÑO	glb	1.00	250.00	250.00
04.08	SEÑALIZACION				636.20
04.08.01	SEÑALETICA DE NOMBRE DE AMBIENTES 0.10M X 0.30M (INC. ADHESIVO + DOBLE ACRILICO CRISTAL 3MM)	und	20.00	13.87	277.40
04.08.02	SEÑALITICA DE SEGURIDAD DE 0.20M X 0.30M (INC. ADHESIVO + DOBLE ACRILICO CRISTAL 3MM)	und	20.00	14.95	299.00
04.08.03	SEÑALITICA DE AVISOS (ADHESIVOS + DOBLE ACRILICO CRISTAL 3MM)	und	4.00	14.95	59.80
05	INSTALACIONES SANITARIAS				#######
05.01	MANTENIMIENTO CORRECTIVO				5,670.98
05.01.01	CORTE,PICADO, DESMONTAJE DE TUB Y RESANE DE MURO PARA RENOVACIÓN DE TUBERÍA DE AGUA FRIA	m	31.89	45.24	1,442.70
05.01.02	CORTE,PICADO, DESMONTAJE DE TUB Y RESANE DE MURO PARA RENOVACIÓN DE TUBERÍA DE DESAGÜE	m	6.15	54.27	333.76
05.01.03	CORTE,PICADO, DESMONTAJE DE TUB Y RESANE DE PISO PARA RENOVACIÓN DE TUBERÍA DE DESAGÜE	m	36.10	54.27	1,959.15
05.01.04	CORTE,PICADO, DESMONTAJE DE TUB Y RESANE DE PISO PARA RENOVACIÓN DE TUBERÍA DE AGUA FRIA	m	42.78	45.24	1,935.37
05.02	RED DE DISTRIBUCIÓN DE AGUA FRIA				7,187.38
05.02.01	TUBERÍA PVC DE AGUA CLASE 10 - 1/2" AGUA FRIA	m	71.27	24.30	1,731.86
05.02.02	TUBERÍA PVC DE AGUA CLASE 10 - 3/4" AGUA FRIA	m	2.65	27.31	72.37
05.02.03	TUBERÍA PVC DE AGUA CLASE 10 - 1" AGUA FRIA	m	21.16	30.40	643.26
05.02.04	CODO PVC - SAP CLASE 10 R 1/2" X 90	und	45.00	8.54	384.30
05.02.05	CODO PVC - SAP CLASE 10 R 3/4" X 90	und	1.00	10.19	10.19
05.02.06	CODO PVC - SAP CLASE 10 R 1" X 90	und	1.00	12.21	12.21
05.02.07	CODO REDUCTOR 3/4" A 1" PVC - SAP CLASE 10	und	1.00	10.41	10.41
05.02.08	TEE PVC - SAP CLASE 10 R 1/2" X 90	und	23.00	8.54	196.42
05.02.09	SALIDA DE AGUA FRIA - D=1/2" PVC SAP	pto	29.00	80.73	2,341.17
05.02.10	TAPA DE NICHO PARA VALVULA O LLAVE DE PASO	und	9.00	65.70	591.30
05.02.11	VÁLVULA O LLAVE DE PASO D=1/2" (BRONCE CROMADO), INC. ACCESORIOS	und	9.00	93.86	844.74
05.02.12	PRUEBA HIDRÁULICA	glb	1.00	349.15	349.15
05.03	RED DE DISTRIBUCIÓN DE DESAGUE				4,823.94
05.03.01	TUBERÍA PVC DE DESAGÜE 2"	m	12.93	23.56	304.63
05.03.02	TUBERÍA PVC DE DESAGÜE 4"	m	19.54	47.51	928.35
05.03.03	YEE PVC - SAL 4"X4"	und	6.00	19.42	116.52
05.03.04	YEE PVC - SAL 4"X2"	und	12.00	19.42	233.04
05.03.05	YEE PVC - SAL 2"X2"	und	3.00	19.42	58.26
05.03.06	CODO PVC - 2"X 45°	und	6.00	15.81	94.86
05.03.07	CODO PVC - 4"X 45°	und	4.00	18.81	75.24
05.03.08	REDUCCIÓN PVC - SAL 4"X2"	und	4.00	13.81	55.24
05.03.09	SALIDA DE DESAGÜE EN PVC SAP, D=2"	und	12.00	75.00	900.00
05.03.10	SALIDA DE DESAGÜE EN PVC SAP, D=4"	und	10.00	85.80	858.00
05.03.11	SUMIDERO DE BRONCE DE 2", SUMINISTRO E INSTALACIÓN	und	7.00	62.69	438.83
05.03.12	REGISTRO ROSCADO DE BRONCE 4", SUMINISTRO E INSTALACIÓN	und	7.00	58.71	410.97
05.03.13	PRUEBA HIDRÁULICA DE ESCORRENTÍA DE TUBERÍAS DE DESAGÜE	glb	1.00	350.00	350.00
05.04	SUMINISTRO E INSTALACION DE APARATOS SANITARIOS				#######
05.04.01	LAVATORIO DE LOSA VITRIFICADA TIPO MANANTIAL, C/GRIFERIA PERILLA PESADO INC. ACCESORIOS	und	9.00	310.19	2,791.71

HECTOR LENIN
HUARANGA VALVERDE
INGENIERO CIVIL
Reg. CIP. N°231081

05.04.02	GRIFERIA	und	2.00	102.63	205.26
05.04.03	INODORO TANQUE BAJO DE LOSA 1RA CALIDAD ADULTO, INC. ACCESORIOS	und	12.00	287.85	3,454.20
05.04.04	LLAVE DE DUCHA S/SALIDA CROMADA C/MESCLADORA INC. ACCESORIOS	und	9.00	285.20	2,566.80
05.04.05	URINARIO DE LOSA BLANCO TIPO CADET	und	4.00	321.75	1,287.00
05.05	SISTEMA DE ABASTECIMIENTO Y ALMACENAMIENTO DE AGUA POTABLE				5,971.22
05.05.01	MOVIMIENTOS DE TIERRA				517.34
05.05.01.01	EXCAVACIÓN DE TERRENO NATURAL	m3	9.45	27.07	255.81
05.05.01.02	ELIMINACION DE MATERIAL EXCEDENTE	m3	9.45	27.07	255.81
05.05.01.03	COMPACTACIÓN DE FONDO	m2	0.96	5.96	5.72
05.05.02	OBRAS DE CONCRETO ARMADO				574.98
05.05.02.01	ACERO DE REFUERZO fy=4,200 kg/cm2	kg	49.61	6.15	305.10
05.05.02.02	ENCOFRADO Y DESENCOFRADO	m2	0.85	32.39	27.53
05.05.02.03	CONCRETO F'C=175 KG/CM2	m3	0.31	404.19	125.30
05.05.02.04	CONCRETO F'C=210 KG/CM2	m3	0.27	433.51	117.05
05.05.03	CAJÓN PERIMÉTRICO DE BLOQUES DE CONCRETO				1,418.48
05.05.03.01	MURO DE BLOQUES DE CONCRETO 14X39X19CM CON MORTERO	m2	14.90	95.20	1,418.48
05.05.04	SUMINISTRO E INSTALACIÓN DE SISTEMAS DE ALMACENAMIENTO DE AGUA EN POLIETILENO				2,600.00
05.05.04.01	CISTERNA DE POLIETILENO DE 2800 LITROS, INCLUYE ACCESORIOS	glb	1.00	2,600.00	2,600.00
05.05.05	MANTENIMIENTO DE TANQUE ELEVADO				860.42
05.05.05.01	MANTENIMIENTO DE TANQUE ELEVADO DE 1100 LT, INC. CAMBIO DE MULTICONECTOR, VALVULA FLOTADORA, VISOR Y ACCESORIOS	und	2.00	430.21	860.42
05.06	DRENAJE PLUVIAL				3,305.90
05.06.01	CANALETA DE PVC 4"	m	26.75	53.59	1,433.53
05.06.02	ABRAZADERA DE METAL PARA CANALETA DE 4"	und	29.00	23.73	688.17
05.06.03	ABRAZADERA 02 OREJAS DE METAL (2mm) X 4	und	12.00	7.62	91.44
05.06.04	TUBERIA PVC, D=4"	m	20.00	47.51	950.20
05.06.05	CODO PVC SAL 4"X90°	pza	12.00	11.88	142.56
06	INSTALACIONES ELECTRICAS				#######
06.01	HABILITACIÓN Y MONTAJE DE LUMINARIAS, INTERRUPTORES Y TOMACORRIENTES				781.95
06.01.01	HABILITACIÓN DE SALIDA PARA LUMINARIA	pto	6.00	22.68	136.08
06.01.02	HABILITACIÓN DE SALIDA PARA TOMACORRIENTE BIPOLAR DOBLE	pto	21.00	24.52	514.92
06.01.03	HABILITACIÓN DE SALIDA PARA INTERRUPTOR UNIFILAR SIMPLE	pto	5.00	26.19	130.95
06.02	MANTENIMIENTO CORRECTIVO				#######
06.02.01	MANTENIMIENTO POZO A TIERRA	glb	1.00	813.00	813.00
06.02.02	REEMPLAZO DE TABLERO GENERAL	glb	1.00	1,734.32	1,734.32
06.02.03	PICADO Y RESANE DE MURO Y CIELO RASO P/EMPOTRAR TUBERIAS DE LUZ	m	148.00	45.89	6,791.72
06.02.04	PICADO Y RESANE DE MURO Y PISO P/EMPOTRAR TUBERIAS DE TOMACORRIENTES	m	63.00	45.89	2,891.07
06.02.05	PICADO Y RESANE DE MURO Y CIELO RASO P/EMPOTRAR TUBERIAS DE INTERRUPTOR UNIFILAR SIMPLE	m	4.00	45.89	183.56
06.03	RED DE DISTRIBUCIÓN ELÉTRICA EMPOTRADO				3,934.91
06.03.01	TUBERIA PVC - SAP DE 25 MM	m	215.00	10.46	2,248.90
06.03.02	CABLE ELECTRICO NH80, 2.5 MM2	m	515.00	2.41	1,241.15
06.03.03	CABLE ELECTRICO NH80, 4.0 MM2	m	118.00	3.77	444.86
06.04	SUMINISTRO E INSTALACION DE LUMINARIAS, LUCES DE EMERGENCIA Y TOMACORRIENTES				8,713.02
06.04.01	MONTAJE DE LUMINARIA PRISMATICO 1200X300 LED 36W (INCLUYE CABLEADO)	und	32.00	85.33	2,730.56
06.04.02	MONTAJE DE LUMINARIA 60X60 PANEL LED 36W (INCLUYE CABLEADO)	und	43.00	90.33	3,884.19
06.04.03	MONTAJE DE LUMINARIA DOWLIGHT REDONDO ADOSADO LED 36W (INCLUYE CABLEADO)	und	12.00	88.92	1,067.04
06.04.04	MONTAJE DE LUZ DE EMERGENCIA (INCLUYE CABLEADO)	und	11.00	57.12	628.32
06.04.05	MONTAJE DE TOMACORRIENTE DOBLE UNIVERSAL	und	5.00	30.85	154.25
06.04.06	MONTAJE DE INTERRUPTOR SIMPLE	und	4.00	45.77	183.08
06.04.07	MONTAJE DE ALARMA CONTRA INCENDIOS A BATERIA	und	1.00	65.58	65.58
06.05	SISTEMA DE BOMBEO				1,912.27
06.05.01	ELECTROBOMBA 1.5 HP INCLU. CABLEADO, ACCESORIOS Y TUBERIAS	und	1.00	1,091.74	1,091.74
06.05.02	TABLERO AUTOMATICO PARA CONTROL DE LECTROBOMBA, CABLEADO, ACCESORIOS Y TUBERÍAS	und	1.00	820.53	820.53
06.06	PRUEBAS SISTEMA ELÉCTRICO				500.00
06.06.01	PRUEBAS, MEDIDAS ELÉCTRICAS Y PUESTA EN SERVICIO	und	1.00	500.00	500.00

COSTO DIRECTO		**252,914.85**
GASTOS GENERALES		26,000.00
UTILIDAD	(8.00%)	20,233.19
SUB TOTAL		**299,148.04**
IGV	(18.00%)	53,846.65
PRESUPUESTO		**352,994.69**

Son:

PLAZO DE EJECUCIÓN REFERENCIAL

Días calendario: 45 dias

ANEXOS:

Láminas

Planilla de Metrados

Análisis de precios unitarios

X. REFRENDO

Declaro bajo juramento que el contenido del presente documento se ajusta a la verdad, y que en caso de falsedad me someto a las sanciones de las normas tanto civiles como penales que corresponda y para mayor validez firmo.

HECTOR LENIN
HUARANGA VALVERDE
INGENIERO CIVIL
Reg. CIP. N°231081

Profesional de Infraestructura (*)

Nombres y Apellidos: HECTOR LENIN HUARANGA VALVERDE

DNI: 47235286

Ingeniero Civil con CIP N°: 231081

(*) Este documento lo suscribe el profesional en infraestructura, que es responsable por su contenido técnico.

Presidente(a) de Nucleo Ejecutor (**)

Nombres y Apellidos:

DNI:

(**) Este documento es suscrito por el representante del NE, que respalda el contenido del mismo.